



Ayuntamiento de
Toledo

Inventario de Caminos Municipales del Término de Toledo

COD. DEL CAMINO: 15.

NOMBRE: CAMINO DE CARRASCO.

CORESPONDENCIA CON EL ANTERIOR INVENTARIO:

No inventariado, nueva alta.

LONGITUD TOTAL: 1.189,285 ml.

EMPLAZAMIENTO:

INICIO: X 410.502,484 – Y 4.417.860,691

FINAL: X 411.595,654 – Y 4.417.623,643

CATASTRALES:

POLIGONO	PARCELA	P.K.
12	9003	0 / 0+723
12	9001	0+723 / FIN

El camino se encuentra en el norte del término municipal, el firme está compuesto por grava compactada, el estado en que se encuentra es bueno, con cunetas que en algunos tramos está invadida por la vegetación. El tránsito puede realizarse por todo tipo de vehículos.

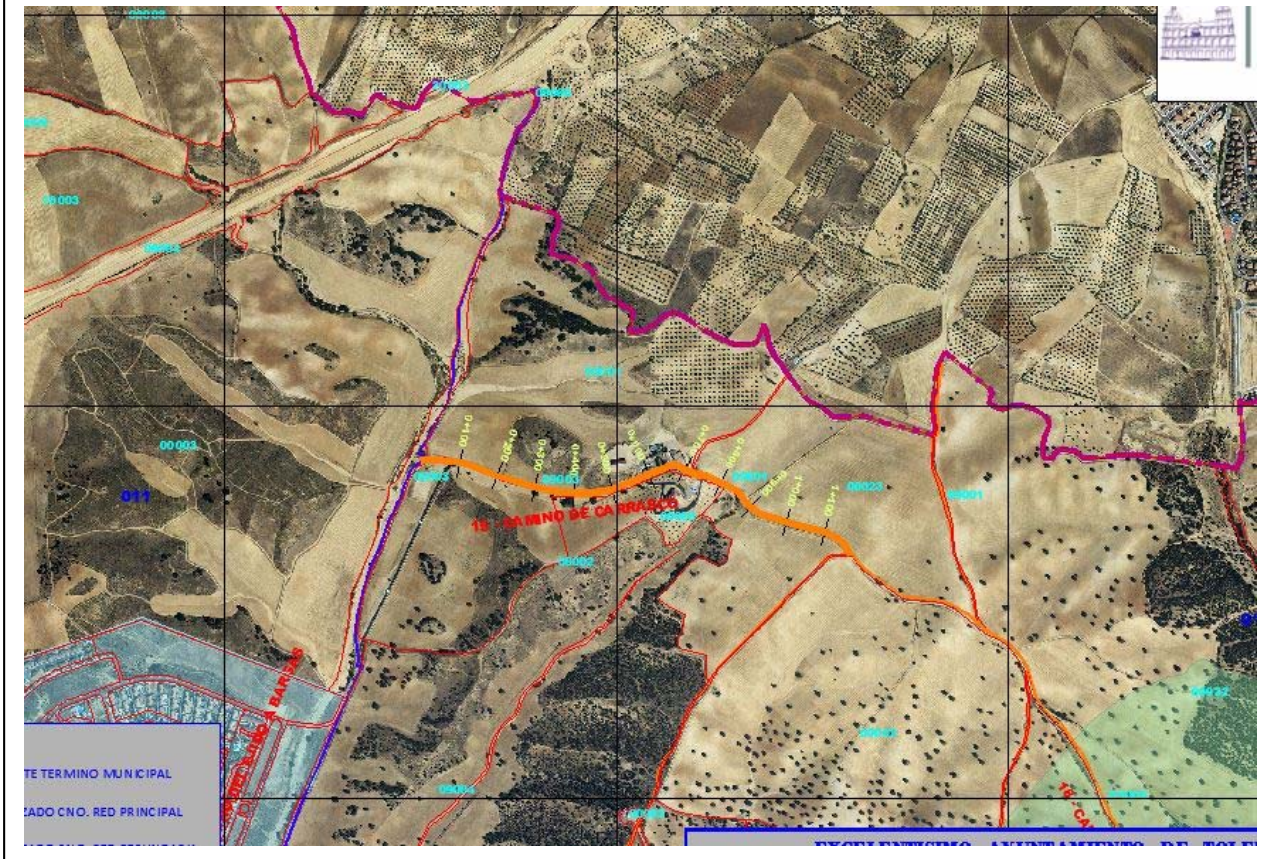

FOTOS:

